



Comune  
di Rho

PROGETTO  
A



LA FUCINA



# PROGETTO EDUCATIVO

La nostra **proposta educativa** si sviluppa in **tempi, luoghi e modalità** frutto di un'attenta e precisa **progettazione**.

Il **nostro progetto** permetterà in particolare di raggiungere i seguenti **obiettivi**:

- **IMPLEMENTARE:** modelli di servizi per le famiglie attenti ai bisogni delle bambine e dei bambini
- **SOSTENERE:** le condizioni per nuove forme di aggregazione.
- **SVILUPPARE:** contesti che favoriscono l'apprendimento, la motivazione ed il benessere personale in continuità anche con l'esperienza scolastica.
- **PROMUOVERE:** contesti di outdoor education
- **OFFRIRE SPAZI DI DIVERTIMENTO E SPENSIERATEZZA** nel tempo estivo, con forte attenzione educativa e alle specificità di ogni bambina e bambino



# TEMA DEL PROGETTO



Per quest'anno abbiamo pensato di porre al centro della nostra progettazione il tema **SUMMERLAND. SOGNI D'ESTATE TRA MUSICA, SPORT E RACCONTI**

Il tema conduttore prende spunto da:

- pensare al **tempo estate** come a un momento di svago e divertimento dove proporre la sperimentazione di diversi linguaggi comunicativi ed espressivi ai bambini e alle bambine
- vivere il tempo estivo come **un momento di incontro**, dove il divertimento puo' essere vissuto facendo attività laboratoriali creative a tema, giochi di gruppo e uscite sia sul territorio che gite in luoghi divertenti, curiosi e "magici".

**Il divertimento, la socializzazione e le esperienze da vivere insieme sono il segno della permeabilità dei nostri centri estivi, dell'apertura all'altro (inclusione) e al nuovo (creatività).**

Un'estate pensata come **"UN TEMPO DEL SOGNO E DEL DIVERTIMENTO"**, generativa, che dà spazio alla creatività e ai linguaggi espressivi molteplici per far crescere le esperienze dei nostri ragazzi/e, bambini e bambine.

Immaginiamo un centro estivo dove gli spazi saranno allestiti a tema **"summerland"** (come il teatro, il circo, il mondo della magia...dello sport, della musica...)

# SETTIMANA TIPO

	LUNEDI	MARTEDI	MERCOLEDI	GIOVEDI	VENERDI
ESEMPI DI ATTIVITA'	LABORATORIO TEATRALE:  "Estate in Scena"	LABORATORIO ARTISTICO-CREATIVO:  "La Fabbrica delle Meraviglie"	GITA	LABORATORIO SPORTIVO:  "L'Oasi delle Energie"	GIOCHI D'ACQUA:  "Il giardino dell'Acqua"

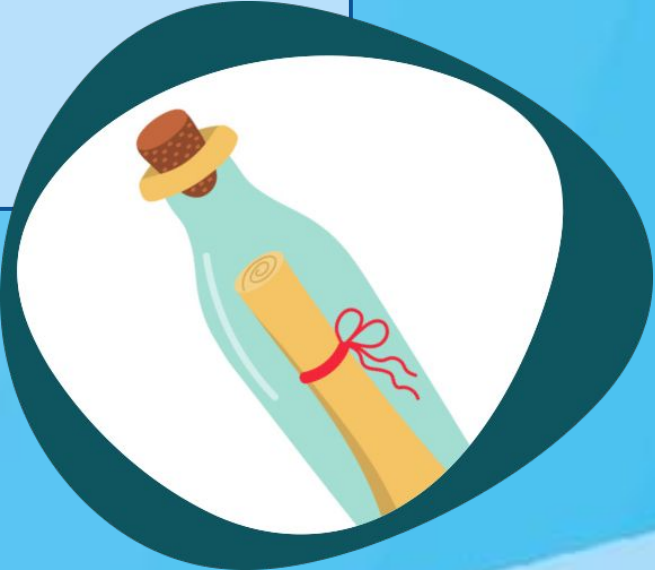

# IL CENTRO ESTIVO SARA'...

- **Rassicurante:** uno spazio ricreativo protetto ed ordinato, sia dal punto di vista del tempo (rispetto delle routine) che dello spazio (riconoscimento del luogo e degli ambienti)
- **Accogliente:** creazione di un clima emotivo generale improntato all'“accudimento funzionale”, alla “coccola” ed all'accoglienza affettuosa
- **Stimolante:** propositivo rispetto alla capacità di interessare e coinvolgere molteplici aspetti (movimento, relazione, esplorazione) in un'ottica di scoperta motivante, sviluppo della curiosità (Munari) e della creatività (Rodari), utilizzando un tema guida dal taglio prevalentemente ludico e ricreativo
- **Sicuro:** garantendo un attento controllo e la possibilità per bambini e famiglie di relazionarsi con figure di riferimento competenti e formate.



# ATTIVITA'



All'interno del Campus sono previste:

- **Attività ordinarie:** laboratori sportivi e ludici di movimento, creativi ed espressivi, tematici; animazione in cerchio, momento nanna;
- **Attività straordinarie:** feste di fine servizio, gite.
- **Laboratori speciali** condotti con la rete territoriale.



# ESEMPI DI DESTINAZIONI

- Digitus Stripes Lab
- Panemate Fallavecchia
- Spazio Circo Bergamo
- Azienda agricola la Campanella Fattoria Didattica
- Monkey Park Arese
- Giardino dei Giochi d'Acqua
- Oplà Village



Il servizio accoglie  
**Tutte le bambine e Tutti i bambini,**  
concordando con la famiglia  
le forme di eventuale  
individualizzazione del progetto  
da proporre e realizzare  
in merito ai tempi, alle modalità e  
alle esigenze di  
supporto individuale.



# PERSONALE EDUCATIVO

Tutto il personale educativo in servizio è un dipendente della **Cooperativa Sociale Stripes** ed è personale specializzato in ambito educativo.

Saranno inoltre presenti **laboratoristi** della **Cooperativa Sociale La Fucina**.

## COORDINATORE

Per i contatti con la committenza è individuato un **Coordinatore**:

- **Gianluca Salvati**

Una referente:

- **Marina Vitaliano**

Reperibili in struttura o al telefono dalle **8.00 alle 17.30**, dal **lunedì al venerdì**

I coordinatori sono altamente formati per gli aspetti educativi e organizzativi e garantiscono il corretto funzionamento del servizio, lo svolgimento delle attività e la messa in pratica del progetto educativo



# GIORNATA TIPO:

ORARIO	ATTIVITA'
8.00-9,00	INGRESSO E ACCOGLIENZA
9.00-10.00	CIRCLE TIME, GIOCO E PREPARAZIONE SPAZI
10.00-10.30	MERENDA MATTUTINA
10.30-12.00	LABORATORIO
12.00-13.00	PRANZO
13.00-14.30	NANNA O GIOCO SEMIì-STRUTTURATO
14.30-15.00	MERENDA POMERIDIANA
15.00-16.00	USCITE
16.00-17.30	POST CAMPUS CON ANIMAZIONE



## DOVE?

Scuola Materna Statale G.  
Pascoli  
Via San Martino 6

Ogni gruppo avrà il suo  
educatore di riferimento



# PERIODO APERTURA CRE

## SCUOLA DELL'INFANZIA

**DAL 01/07/2025 AL 08/08/2025**

**DAL 25/08/2025 AL 29/08/2025**



## COMUNICAZIONE CON LE FAMIGLIE



- La **presentazione del servizio** avverrà attraverso una riunione in presenza, prevista per il **29 aprile 2025** alle ore **17.00** presso Villa Burba. In questa occasione, i genitori interessati potranno conoscere l'organizzazione del servizio e la metodologia utilizzata.
- Durante il periodo di attività, saranno presenti **bachecche con avvisi**, utili a mantenere i genitori sempre informati sulla programmazione svolta, in un'ottica di trasparenza e coinvolgimento attivo nella proposta educativa.
- La **programmazione settimanale** verrà affissa in appositi spazi all'interno della struttura e **inviata** anche **tramite mail** a tutte le famiglie.
- Avvisi e programmazioni saranno inviati alle famiglie anche tramite una **lista broadcast whatsapp**
- Le famiglie riceveranno inoltre una **brochure informativa** contenente gli **aspetti generali del servizio** (orari, organizzazione, materiale personale richiesto), accompagnata da un **modulo da compilare con informazioni indispensabili per lo svolgimento del servizio** (allergie o intolleranze alimentari, deleghe, autorizzazioni, ecc.)



**Durante il periodo di Centro Estivo  
è possibile scrivere a:**

**[campusinfanziarho@pedagogia.it](mailto:campusinfanziarho@pedagogia.it)**

**Oppure contattare telefonicamente:**

**Dott. Gianluca Salvati: 3486376843**

**Dott.ssa Marina Vitaliano: 3429596013**

**INFORMAZIONI/ISCRIZIONI:**

**[www.centriestivirho.com](http://www.centriestivirho.com)**





**VI ASPETTIAMO PER UN  
MONDO DI DIVERTIMENTO  
SPETTACOLO E MAGIA 😊**